

苏(2022) 淮阴区 不动产权第 0002966 号

权利人	郭云霞
共有情况	单独所有
坐落	向阳人家21号楼104室
不动产单元号	320804 100105 GB00220 F01520004
权利类型	国有建设用地使用权/房屋所有权
权利性质	划拨/动迁房
用途	住宅用地/住宅
面积	共有宗地面积133472.30m ² /房屋建筑面积67.59m ²
使用期限	
权利其他状况	

附 记

淮(不)字第059864号

房屋分户图

单位:m.²

宗地代码	320804100105GB00220	结构	砌体	专有建筑面积	58.4
编号	320804 100105 GB00220 F01520004	总层数	4	分摊建筑面积	9.19
户号	104	所在层次	1	建筑面积	67.59
坐落	向阳人家21号楼104室				

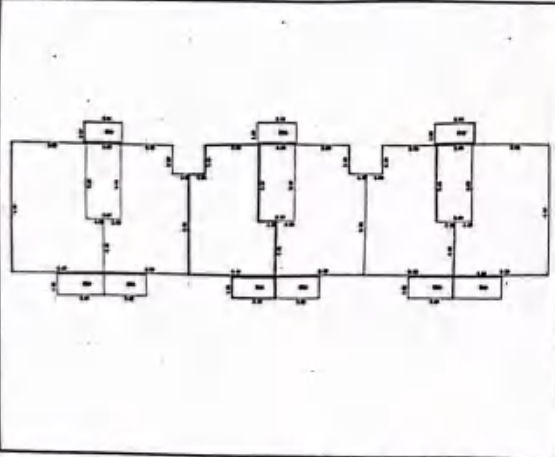

宗地图

单位:m.

宗地代码: 320804100105GB00220 土地权利人: 潍坊市潍城区城市房产经营有限公司
所在宗地编号: 21-10-05-25 号 宗地面积: 133472.30

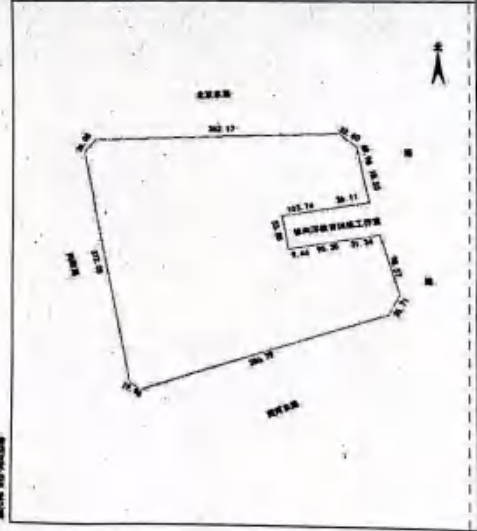

1:13700

证 明

郭云霞 你户位于 向阳人家 21 号楼 104 室 不动产, 建筑面积为 67.59 平方米, 土地分摊面积为 16.90 平方米。

特此证明！

